

MITGLIEDSCHAFT

Die ordentliche Mitgliedschaft im Verein „Der Atlantische Lachs e.V.“ kann von natürlichen und juristischen Personen, Gesellschaften und Körperschaften erworben werden. Der Mitgliedsbeitrag beträgt jährlich 50,- €. Bitte senden Sie uns das untenstehende Formular zu. Der Verein ist als gemeinnützig anerkannt. **Wir stellen auf Wunsch Zuwendungsbestätigungen aus.** Bei Zuwendungen bis 200,- € genügen Einzahlungsbeleg und Kontoauszug.

JA, ICH MACHE MIT!

Aufnahmeantrag

Name/Vorname _____
Straße/Nr. _____
PLZ/Ort _____
Telefon/E-mail _____
Ort/Datum _____
Unterschrift _____

Einzugsermächtigung/SEPA-Lastschriftmandat

Gläubiger-Identifikationsnummer DE90ZZZ00000127165

SEPA Lastschriftmandat:

Ich ermächtige den Verein „Der Atlantische Lachs e.V.“, Zahlungen von meinem Konto mittels Lastschrift einzuziehen. Zugleich weise ich mein Kreditinstitut an, die vom Zahlungsempfänger auf mein Konto gezogenen Lastschriften einzulösen. Ich kann innerhalb von acht Wochen, beginnend mit dem Belastungsdatum, die Erstattung des belasteten Betrages verlangen. Es gelten dabei die mit meinem Kreditinstitut vereinbarten Bedingungen.

Kontoinhaber _____
Bank _____
BIC _____
IBAN _____
Ort/Datum _____
Unterschrift _____

Die Mandatsreferenz wird separat mitgeteilt.

DER ATLANTISCHE LACHS e.V.

Der Atlantische Lachs – Vereinigung zur Förderung des Lachses, seiner Lebensräume, seiner ökologischen und sozioökonomischen Bedeutung e.V.

1. Vorsitzender:
Dr. Rainer Hagemeyer

VR 4257 Amtsgericht Essen



Fotos: Ackmann, Burock, Jäger, Dr. Korte, Dr. Stemmer

Geschäftsstelle:
Der Atlantische Lachs e.V.
Stauseebogen 23
45259 Essen

Tel. 07 00 / 33 75 22 47
Fax 07 00 / 33 75 22 44

E-mail: info@lachsverein.de
Internet: www.lachsverein.de

Bankverbindung:
Märkische Bank eG
IBAN: DE88450600095064133200
BIC: GENODEM1HGN



Die Rückkehr der Lachse

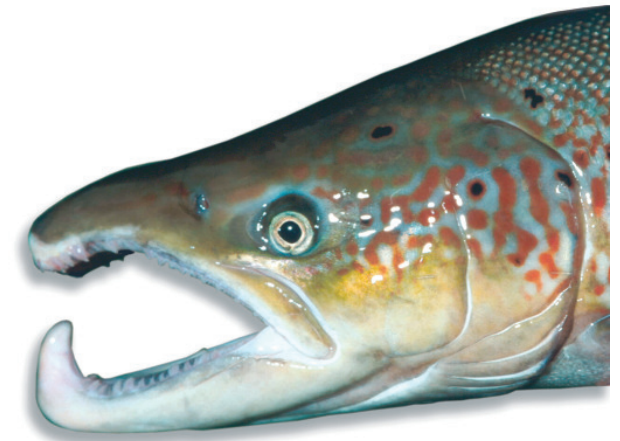

„Gemeinsam machen wir es möglich“



WORUM GEHT ES?



Der Lachs ist ein Symbol für sauberes Wasser und eine intakte Natur. Der Verein „Der Atlantische Lachs e.V.“ verfolgt eine Vision: die Wiedereinbürgerung der Lachse – vom Meer hinauf bis zu den Laichgewässern in Deutschland. Ein großes Vorhaben, für das viel Know-how, viel Zeit und viel Geld benötigt wird.

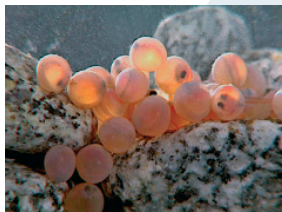

Helfen Sie dabei, diese Vision zu verwirklichen – denn nur gemeinsam machen wir es möglich.

DIE ZIELE

Der Lachs ist in vielen Fließgewässern Europas ausgestorben oder in seinem Bestand gefährdet. Gründe dafür sind beispielsweise die Überfischung der Meere, die Verbauung der Wanderwege zu den Laichgewässern oder die Zerstörung der Lebensräume. Vorrangiges Ziel des Vereins ist die Verbesserung der Wasserqualität und der gesamten Gewässerstruktur, als Grundvoraussetzung für eine nachhaltige Wiedereinbürgerung. Um dies zu realisieren, soll insbesondere die überregionale Zusammenarbeit gefördert werden. Wir bieten daher interessierten Wiedereinbürgerungsinitiativen die Möglichkeit zur Kooperation an.

DIE ERFOLGE



Es gibt sie bereits, die ersten „Rückkehrer“. Die erfolgreiche natürliche Vermehrung ist im Elbe-, Weser- und Rheinsystem nachgewiesen worden. Auch andere Wanderfische, wie beispielsweise Fluss- und Meerneunaugen, Maifisch, Meerforelle und auch der Aal, profitieren durch die Verbesserung der Gewässerstruktur von den Wiederansiedlungsmaßnahmen des Lachses.

Durch die intensive Öffentlichkeitsarbeit wird das Bewusstsein für die Bedeutung der Fische und der Gewässerökologie geschärft. Die Fertigstellung des Fischweges in Gamsheim am Oberrhein im Sommer 2006 ist ein Beispiel für die enormen Anstrengungen zur Wiederherstellung der Durchgängigkeit der Flüsse.

Den Fortgang der Aktivitäten können Sie jederzeit auf unserer Homepage www.lachsverein.de verfolgen.

Links: 1. Eigewinnung; 2. Brutschrank; 3. Augenpunkteier beim Schlüpfen
Mitte: 1. Lachscenter an der Hasper Talsperre; 2. Fischtreppe; 3. Filmaufnahmen; 4. Elektrobefischung; 5. Besatz
Rechts: 1. Halle mit Rundstrombecken; 2. Besuchergruppe; 3. Rückkehrer
Rückseite: 1. Springende Lachse; 2. Fischtreppen bei Buisdorf; 3. Parr; 4. Elektrobefischung

Es gibt sie bereits, die ersten „Rückkehrer“. Die erfolgreiche natürliche Vermehrung ist im Elbe-, Weser- und Rheinsystem nachgewiesen worden. Auch andere Wanderfische, wie beispielsweise Fluss- und Meerneunaugen, Maifisch, Meerforelle und auch der Aal, profitieren durch die Verbesserung der Gewässerstruktur von den Wiederansiedlungsmaßnahmen des Lachses.

Durch die intensive Öffentlichkeitsarbeit wird das Bewusstsein für die Bedeutung der Fische und der Gewässerökologie geschärft.

Die Fertigstellung des Fischweges in Gamsheim am Oberrhein im Sommer 2006 ist ein Beispiel für die enormen Anstrengungen zur Wiederherstellung der Durchgängigkeit der Flüsse.

Den Fortgang der Aktivitäten können Sie jederzeit auf unserer Homepage www.lachsverein.de verfolgen.

Links: 1. Eigewinnung; 2. Brutschrank; 3. Augenpunkteier beim Schlüpfen
Mitte: 1. Lachscenter an der Hasper Talsperre; 2. Fischtreppe; 3. Filmaufnahmen; 4. Elektrobefischung; 5. Besatz
Rechts: 1. Halle mit Rundstrombecken; 2. Besuchergruppe; 3. Rückkehrer
Rückseite: 1. Springende Lachse; 2. Fischtreppen bei Buisdorf; 3. Parr; 4. Elektrobefischung

DIE PROJEKTE

- Lachscenter

Einen Meilenstein stellt der Bau des Lachscenters auf dem Gelände des regionalen Energiedienstleisters Mark-E an der Hasper Talsperre in Hagen im Jahre 2001 dar. Betreiber der Anlage ist der Verein „Lachscenter Hasper Talsperre e.V.“ Durch ehrenamtliches Engagement werden dort u. a. in den Projektgewässern gefangene Rückkehrer unter optimalen Bedingungen vermehrt, Lachseier erbrütet und die Jungfische aufgezogen.



- Öffentlichkeitsarbeit

Die im Jahr 2006 für Schulen konzipierte CD-Rom „Die Rückkehr der Lachse“ erläutert die Aktivitäten und Ziele der Lachswiedereinbürgerung sowie den Lebenszyklus des Lachses. Bisher wurden 4.500 Exemplare kostenfrei an Schulen im gesamten Bundesgebiet verteilt. Die jeweils aktuelle Version ist als Online-Broschüre auf unserer Homepage www.lachsverein.de verfügbar. Interessierten Multiplikatoren, wie z.B. Universitäten und Schulen, bietet der Verein Informationsveranstaltungen und Führungen im Lachscenter an.



- Kooperationen

Wir kooperieren mit zahlreichen Wiedereinbürgerungsinitiativen, wie beispielsweise dem Wanderfischprogramm NRW sowie Projekten in Rheinland-Pfalz, Hessen und Niedersachsen. Durch internationale Kontakte, insbesondere zu den niederländischen Fachleuten und Experten aus Belgien, werden aktuellste Informationen für unsere Partner zugänglich.

